

## ОПИСАНИЕ МЕСТОПОЛОЖЕНИЯ ГРАНИЦ

Публичный сервитут объекта электросетевого хозяйства ВЛ-0,4 кВ от ТП №197 Лесхоз л.505-08  
(наименование объекта, местоположение границ которого описано (далее - объект))

Сведения об объекте		
№ п/п	Характеристики объекта	Описание характеристик
1	2	3
1	Местоположение объекта	Российская Федерация, Псковская область, г. Псков
2	Площадь объекта ± величина погрешности определения площади ( $P \pm \Delta P$ )	8537±32 кв.м
3	Иные характеристики объекта	<p>Публичный сервитут под объект электросетевого хозяйства</p> <p>Цель установления: В соответствии со ст. 39.37 Земельного Кодекса Российской Федерации «Цели установления публичного сервитута». В порядке, предусмотренном настоящей главой, публичный сервитут устанавливается для использования земельных участков и (или) земель в следующих целях: п.1: строительство, реконструкция, эксплуатация, капитальный ремонт объектов электросетевого хозяйства, тепловых сетей, водопроводных сетей, сетей водоотведения, линий и сооружений связи, линейных объектов системы газоснабжения, нефтепроводов и нефтепродуктопроводов, их неотъемлемых технологических частей, если указанные объекты являются объектами федерального, регионального или местного значения, либо необходимы для организации электро-, газо-, тепло-, водоснабжения населения и водоотведения, подключения (технологического присоединения) к сетям инженерно-технического обеспечения, либо переносятся в связи с изъятием земельных участков, на которых они ранее располагались, для государственных или муниципальных нужд.</p> <p>Срок установления публичного сервитута - 49 лет. Сервитут устанавливается в пользу публичного акционерного общества "Россети Северо-Запад". Юридический адрес: 196247, г. Санкт-Петербург, площадь Конституции, дом 3, литер А, помещение 16Н, E-mail: main@pskovenergo.ru</p> <p>Наименование объекта публичного сервитута: ВЛ-0,4 кВ от ТП №197 Лесхоз л.505-08 Кадастровый район: 60:27</p>

## Сведения о местоположении границ объекта

### 1. Система координат МСК 60 (Зона-1)

### 2. Сведения о характерных точках границ объекта

Обозначение характерных точек границ	Координаты, м		Метод определения координат характерной точки	Средняя квадратическ ая погрешность положения характерной точки (M <sub>t</sub> ), м	Описание обозначения точки на местности (при наличии)
	X	Y			
1	2	3	4	5	6
1	499995,56	1278657,01	Аналитический метод	0,10	—
2	500000,76	1278656,42	Аналитический метод	0,10	—
3	500018,46	1278641,80	Аналитический метод	0,10	—
4	500047,22	1278616,91	Аналитический метод	0,10	—
5	500072,08	1278595,73	Аналитический метод	0,10	—
6	500071,69	1278567,67	Аналитический метод	0,10	—
7	500072,06	1278548,33	Аналитический метод	0,10	—
8	500031,20	1278556,86	Аналитический метод	0,10	—
9	500030,38	1278552,94	Аналитический метод	0,10	—
10	500072,15	1278544,25	Аналитический метод	0,10	—
11	500073,04	1278512,63	Аналитический метод	0,10	—
12	500055,70	1278502,34	Аналитический метод	0,10	—
13	500057,75	1278498,90	Аналитический метод	0,10	—
14	500073,10	1278507,98	Аналитический метод	0,10	—
15	500073,41	1278470,68	Аналитический метод	0,10	—
16	500058,73	1278454,74	Аналитический метод	0,10	—
17	500061,66	1278452,02	Аналитический метод	0,10	—
18	500074,27	1278465,71	Аналитический метод	0,10	—
19	500081,15	1278433,33	Аналитический метод	0,10	—
20	500060,36	1278408,47	Аналитический метод	0,10	—
21	500063,42	1278405,91	Аналитический метод	0,10	—
22	500082,34	1278428,48	Аналитический метод	0,10	—
23	500090,98	1278394,50	Аналитический метод	0,10	—
24	500103,49	1278342,23	Аналитический метод	0,10	—
25	500106,70	1278342,52	Аналитический метод	0,10	—
26	500107,50	1278342,66	Аналитический метод	0,10	—
27	500094,86	1278395,46	Аналитический метод	0,10	—
28	500085,27	1278433,25	Аналитический метод	0,10	—
29	500079,09	1278462,23	Аналитический метод	0,10	—
30	500098,51	1278438,53	Аналитический метод	0,10	—
31	500118,45	1278413,51	Аналитический метод	0,10	—
32	500121,58	1278385,89	Аналитический метод	0,10	—
33	500124,78	1278357,11	Аналитический метод	0,10	—
34	500128,86	1278319,04	Аналитический метод	0,10	—
35	500132,96	1278281,49	Аналитический метод	0,10	—
36	500136,16	1278248,59	Аналитический метод	0,10	—
37	500140,13	1278248,99	Аналитический метод	0,10	—
38	500136,95	1278281,89	Аналитический метод	0,10	—
39	500132,84	1278319,48	Аналитический метод	0,10	—
40	500128,75	1278357,51	Аналитический метод	0,10	—
41	500125,57	1278386,33	Аналитический метод	0,10	—
42	500122,46	1278413,79	Аналитический метод	0,10	—
43	500131,92	1278426,96	Аналитический метод	0,10	—

1	2	3	4	5	6
44	500128,66	1278429,28	Аналитический метод	0,10	—
45	500120,29	1278417,60	Аналитический метод	0,10	—
46	500102,60	1278439,81	Аналитический метод	0,10	—
47	500133,14	1278478,04	Аналитический метод	0,10	—
48	500130,02	1278480,52	Аналитический метод	0,10	—
49	500100,02	1278443,01	Аналитический метод	0,10	—
50	500077,41	1278470,64	Аналитический метод	0,10	—
51	500077,09	1278508,62	Аналитический метод	0,10	—
52	500108,30	1278497,01	Аналитический метод	0,10	—
53	500142,95	1278495,33	Аналитический метод	0,10	—
54	500179,17	1278493,45	Аналитический метод	0,10	—
55	500179,37	1278497,46	Аналитический метод	0,10	—
56	500143,15	1278499,34	Аналитический метод	0,10	—
57	500111,91	1278500,76	Аналитический метод	0,10	—
58	500109,59	1278500,86	Аналитический метод	0,10	—
59	500109,13	1278500,98	Аналитический метод	0,10	—
60	500077,03	1278512,91	Аналитический метод	0,10	—
61	500076,09	1278545,93	Аналитический метод	0,10	—
62	500075,75	1278565,99	Аналитический метод	0,10	—
63	500108,40	1278552,50	Аналитический метод	0,10	—
64	500113,67	1278562,82	Аналитический метод	0,10	—
65	500110,12	1278564,67	Аналитический метод	0,10	—
66	500106,52	1278557,62	Аналитический метод	0,10	—
67	500075,72	1278570,35	Аналитический метод	0,10	—
68	500076,09	1278597,53	Аналитический метод	0,10	—
69	500049,82	1278619,95	Аналитический метод	0,10	—
70	500025,15	1278641,32	Аналитический метод	0,10	—
71	500024,51	1278640,93	Аналитический метод	0,10	—
72	500023,98	1278641,78	Аналитический метод	0,10	—
73	500024,34	1278642,01	Аналитический метод	0,10	—
74	500021,03	1278644,89	Аналитический метод	0,10	—
75	500002,40	1278660,25	Аналитический метод	0,10	—
76	499996,02	1278661,01	Аналитический метод	0,10	—
1	499995,56	1278657,01	Аналитический метод	0,10	—
77	499987,86	1278670,71	Аналитический метод	0,10	—
78	500027,31	1278687,24	Аналитический метод	0,10	—
79	500051,94	1278697,57	Аналитический метод	0,10	—
80	500072,99	1278706,49	Аналитический метод	0,10	—
81	500083,76	1278692,32	Аналитический метод	0,10	—
82	500103,34	1278666,38	Аналитический метод	0,10	—
83	500090,94	1278631,36	Аналитический метод	0,10	—
84	500132,18	1278622,67	Аналитический метод	0,10	—
85	500133,00	1278626,55	Аналитический метод	0,10	—
86	500096,25	1278634,32	Аналитический метод	0,10	—
87	500106,31	1278662,78	Аналитический метод	0,10	—
88	500124,31	1278641,64	Аналитический метод	0,10	—
89	500126,82	1278643,81	Аналитический метод	0,10	—
90	500126,87	1278644,22	Аналитический метод	0,10	—
91	500127,42	1278644,16	Аналитический метод	0,10	—
92	500107,14	1278667,98	Аналитический метод	0,10	—
93	500086,93	1278694,72	Аналитический метод	0,10	—
94	500075,83	1278709,38	Аналитический метод	0,10	—
95	500086,52	1278749,09	Аналитический метод	0,10	—
96	500096,32	1278783,51	Аналитический метод	0,10	—

1	2	3	4	5	6
97	500128,38	1278778,47	Аналитический метод	0,10	—
98	500173,83	1278783,55	Аналитический метод	0,10	—
99	500173,39	1278787,51	Аналитический метод	0,10	—
100	500128,48	1278782,51	Аналитический метод	0,10	—
101	500097,35	1278787,39	Аналитический метод	0,10	—
102	500106,75	1278825,26	Аналитический метод	0,10	—
103	500115,80	1278860,85	Аналитический метод	0,10	—
104	500142,56	1278847,92	Аналитический метод	0,10	—
105	500175,33	1278862,61	Аналитический метод	0,10	—
106	500202,22	1278891,39	Аналитический метод	0,10	—
107	500212,92	1278916,49	Аналитический метод	0,10	—
108	500229,14	1278919,89	Аналитический метод	0,10	—
109	500227,49	1278944,15	Аналитический метод	0,10	—
110	500223,49	1278943,87	Аналитический метод	0,10	—
111	500224,91	1278923,10	Аналитический метод	0,10	—
112	500212,47	1278920,49	Аналитический метод	0,10	—
113	500201,82	1278938,07	Аналитический метод	0,10	—
114	500177,86	1278952,88	Аналитический метод	0,10	—
115	500175,76	1278949,48	Аналитический метод	0,10	—
116	500198,90	1278935,15	Аналитический метод	0,10	—
117	500209,25	1278918,05	Аналитический метод	0,10	—
118	500198,81	1278893,59	Аналитический метод	0,10	—
119	500172,95	1278865,93	Аналитический метод	0,10	—
120	500142,62	1278852,36	Аналитический метод	0,10	—
121	500115,52	1278865,41	Аналитический метод	0,10	—
122	500105,66	1278872,86	Аналитический метод	0,10	—
123	500073,51	1278907,08	Аналитический метод	0,10	—
124	500049,93	1278930,10	Аналитический метод	0,10	—
125	500047,13	1278927,22	Аналитический метод	0,10	—
126	500070,66	1278904,28	Аналитический метод	0,10	—
127	500102,98	1278869,90	Аналитический метод	0,10	—
128	500112,21	1278862,93	Аналитический метод	0,10	—
129	500102,87	1278826,22	Аналитический метод	0,10	—
130	500092,96	1278786,31	Аналитический метод	0,10	—
131	500082,67	1278750,13	Аналитический метод	0,10	—
132	500071,98	1278710,42	Аналитический метод	0,10	—
133	500050,38	1278701,25	Аналитический метод	0,10	—
134	500025,77	1278690,92	Аналитический метод	0,10	—
135	499994,75	1278677,95	Аналитический метод	0,10	—
136	500016,26	1278707,05	Аналитический метод	0,10	—
137	500003,36	1278735,80	Аналитический метод	0,10	—
138	500036,36	1278724,31	Аналитический метод	0,10	—
139	500037,68	1278728,07	Аналитический метод	0,10	—
140	500000,42	1278741,03	Аналитический метод	0,10	—
141	499973,94	1278752,33	Аналитический метод	0,10	—
142	499928,02	1278771,94	Аналитический метод	0,10	—
143	499897,18	1278763,94	Аналитический метод	0,10	—
144	499893,68	1278774,34	Аналитический метод	0,10	—
145	499889,88	1278773,06	Аналитический метод	0,10	—
146	499893,30	1278762,90	Аналитический метод	0,10	—
147	499860,71	1278754,17	Аналитический метод	0,10	—
148	499852,36	1278762,50	Аналитический метод	0,10	—
149	499849,54	1278759,65	Аналитический метод	0,10	—
150	499856,24	1278753,00	Аналитический метод	0,10	—
151	499848,61	1278750,98	Аналитический метод	0,10	—

1	2	3	4	5	6
152	499848,67	1278750,73	Аналитический метод	0,10	—
153	499847,71	1278750,48	Аналитический метод	0,10	—
154	499847,65	1278750,72	Аналитический метод	0,10	—
155	499818,61	1278743,00	Аналитический метод	0,10	—
156	499819,63	1278739,16	Аналитический метод	0,10	—
157	499859,54	1278749,73	Аналитический метод	0,10	—
158	499896,39	1278759,61	Аналитический метод	0,10	—
159	499927,70	1278767,70	Аналитический метод	0,10	—
160	499972,38	1278748,64	Аналитический метод	0,10	—
161	499998,13	1278737,68	Аналитический метод	0,10	—
162	500011,65	1278707,53	Аналитический метод	0,10	—
163	499986,53	1278673,55	Аналитический метод	0,10	—
77	499987,86	1278670,71	Аналитический метод	0,10	—
164	499994,77	1278640,80	Аналитический метод	0,10	—
165	499956,36	1278648,49	Аналитический метод	0,10	—
166	499940,32	1278624,15	Аналитический метод	0,10	—
167	499921,05	1278595,52	Аналитический метод	0,10	—
168	499924,38	1278593,28	Аналитический метод	0,10	—
169	499943,64	1278621,95	Аналитический метод	0,10	—
170	499958,23	1278644,04	Аналитический метод	0,10	—
171	499993,98	1278636,92	Аналитический метод	0,10	—
164	499994,77	1278640,80	Аналитический метод	0,10	—

### 3. Сведения о характерных точках части (частей) границы объекта

Обозначение характерных точек части границы	Координаты, м		Метод определения координат характерной точки	Средняя квадратическая погрешность положения характерной точки (M <sub>t</sub> ), м	Описание обозначения точки на местности (при наличии)
	X	Y			
1	2	3	4	5	6
Часть № —					

# ОПИСАНИЕ МЕСТОПОЛОЖЕНИЯ ГРАНИЦ

Публичный сервитут объекта электросетевого хозяйства ВЛ-0,4 кВ от ТП №197 Лесхоз л.505-08  
(наименование объекта, местоположение границ которого описано (далее - объект))

## План границ объекта



Масштаб 1:2000

### Используемые условные знаки и обозначения:

- Объект электросетевого хозяйства
- Граница публичного сервитута объекта электросетевого хозяйства
- 1 Обозначение и номер характерной точки границы публичного сервитута
- Граница муниципального образования, сведения о котором внесены в ЕГРН
- Граница населенного пункта, сведения о котором внесены в ЕГРН
- 60:27:0900106 Граница и кадастровый номер кадастрового квартала
- :123 Граница и обозначение земельного участка, сведения о котором внесены в ЕГРН

Кадастровый инженер

Подпись Бармашов Антон Викторович Бармашов А.В.

Дата 26.10.2022 г.

Место для оттиска печати (при наличии) лица, составившего описание местоположения границ объекта



# ОПИСАНИЕ МЕСТОПОЛОЖЕНИЯ ГРАНИЦ

Публичный сервитут объекта электросетевого хозяйства ВЛ-0,4 кВ от ТП №197 Лесхоз л.505-08  
(наименование объекта, местоположение границ которого описано (далее - объект))

## План границ объекта

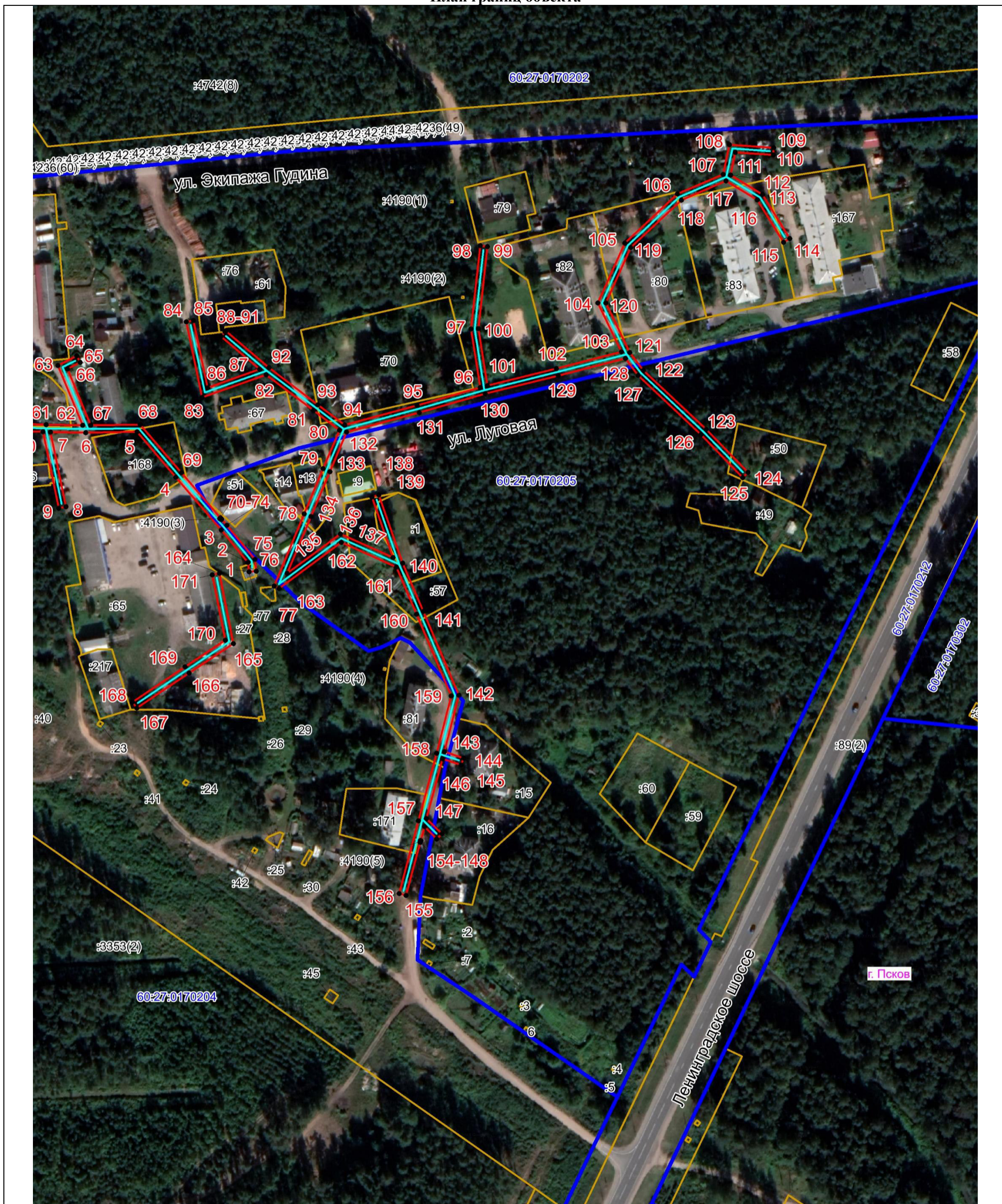

Масштаб 1:2000

### Используемые условные знаки и обозначения:

- Объект электросетевого хозяйства
- Граница публичного сервитута объекта электросетевого хозяйства
- 1 Обозначение и номер характерной точки границы публичного сервитута
- Граница муниципального образования, сведения о котором внесены в ЕГРН
- Граница населенного пункта, сведения о котором внесены в ЕГРН
- 60:27:0900106 Граница и кадастровый номер кадастрового квартала
- :123 Граница и обозначение земельного участка, сведения о котором внесены в ЕГРН

Кадастровый инженер

Подпись Бармашов Антон Викторович Бармашов А.В.

Дата 26.10.2022 г.

Место для оттиска печати (при наличии) лица, составившего описание местоположения границ объекта

