

ОПИСАНИЕ МЕСТОПОЛОЖЕНИЯ ГРАНИЦ

Публичный сервитут объекта электросетевого хозяйства ВЛ-0,4 кВ №3 от ТП №285

(наименование объекта, местоположение границ которого описано (далее - объект))

Раздел 1

Сведения об объекте		
№ п/п	Характеристики объекта	Описание характеристик
1	2	3
1	Местоположение объекта	<i>Российская Федерация, Псковская область, г. Псков</i>
2	Площадь объекта ± величина погрешности определения площади (Р ± Дельта Р)	<i>8557кв.м. ± 32кв.м.</i>
3	Иные характеристики объекта	<p><i>Публичный сервитут под объект электросетевого хозяйства</i></p> <p><i>Цель установления: В соответствии со ст. 39.37 Земельного Кодекса Российской Федерации «Цели установления публичного сервитута». В порядке, предусмотренном настоящей главой, публичный сервитут устанавливается для использования земельных участков и (или) земель в следующих целях: п.1. Размещение объектов электросетевого хозяйства, тепловых сетей, водопроводных сетей, сетей водоотведения, линий и сооружений связи, линейных объектов системы газоснабжения, нефтепроводов и нефтепродуктопроводов, их неотъемлемых технологических частей, если указанные объекты являются объектами федерального, регионального или местного значения, либо необходимы для организации электро-, газо-, тепло-, водоснабжения населения и водоотведения, подключения (технологического присоединения) к сетям инженерно-технического обеспечения, либо переносятся в связи с изъятием земельных участков, на которых они ранее располагались, для государственных или муниципальных нужд (далее также - инженерные сооружения).</i></p> <p><i>Срок установления публичного сервитута - 49 лет.</i></p> <p><i>Сервитут установлен в пользу публичного акционерного общества "Россети Северо-Запад". Юридический адрес: 196247, г. Санкт-Петербург, площадь Конституции, дом 3, литер А, помещение 16Н,</i></p> <p><i>E-mail: main@pskovenergo.ru</i></p> <p><i>Наименование объекта публичного сервитута: ВЛ-0,4 кВ №3 от ТП №285.</i></p> <p><i>Кадастровый район: 60:27</i></p>

Раздел 2

Сведения о местоположении границ объекта					
1. Система координат <i>МСК 60 (Зона-1)</i>					
2. Сведения о характерных точках границ объекта					
Обозначение характерных точек границ	Координаты, м		Метод определения координат характерной точки	Средняя квадратическая погрешность положения характерной точки (Mt), м	Описание обозначения точки на местности (при наличии)
	X	Y			
1	2	3	4	5	6
1	500804,54	1276334,59	Аналитический метод	0,10	-
2	500842,14	1276350,28	Аналитический метод	0,10	-
3	500825,72	1276375,05	Аналитический метод	0,10	-
4	500817,92	1276387,23	Аналитический метод	0,10	-
5	500805,64	1276406,10	Аналитический метод	0,10	-
6	500771,61	1276392,31	Аналитический метод	0,10	-
7	500779,80	1276405,77	Аналитический метод	0,10	-
8	500776,38	1276407,85	Аналитический метод	0,10	-
9	500765,17	1276389,46	Аналитический метод	0,10	-
10	500735,28	1276377,24	Аналитический метод	0,10	-
11	500732,95	1276393,57	Аналитический метод	0,10	-
12	500728,88	1276393,00	Аналитический метод	0,10	-
13	500731,10	1276378,18	Аналитический метод	0,10	-
14	500714,93	1276387,47	Аналитический метод	0,10	-
15	500712,93	1276384,01	Аналитический метод	0,10	-
16	500729,16	1276374,69	Аналитический метод	0,10	-
17	500700,31	1276362,55	Аналитический метод	0,10	-
18	500673,80	1276351,91	Аналитический метод	0,10	-
19	500648,17	1276384,92	Аналитический метод	0,10	-
20	500643,81	1276390,12	Аналитический метод	0,10	-
21	500681,32	1276416,95	Аналитический метод	0,10	-
22	500718,46	1276442,83	Аналитический метод	0,10	-
23	500745,63	1276461,86	Аналитический метод	0,10	-
24	500743,33	1276465,14	Аналитический метод	0,10	-
25	500716,16	1276446,11	Аналитический метод	0,10	-
26	500679,02	1276420,21	Аналитический метод	0,10	-
27	500641,20	1276393,17	Аналитический метод	0,10	-
28	500619,50	1276418,09	Аналитический метод	0,10	-
29	500597,88	1276444,54	Аналитический метод	0,10	-
30	500621,09	1276469,11	Аналитический метод	0,10	-
31	500641,34	1276491,00	Аналитический метод	0,10	-
32	500653,66	1276476,54	Аналитический метод	0,10	-
33	500676,63	1276470,61	Аналитический метод	0,10	-
34	500677,63	1276474,49	Аналитический метод	0,10	-
35	500655,88	1276480,10	Аналитический метод	0,10	-
36	500644,10	1276493,92	Аналитический метод	0,10	-
37	500662,23	1276512,65	Аналитический метод	0,10	-
38	500685,68	1276538,98	Аналитический метод	0,10	-
39	500703,93	1276559,51	Аналитический метод	0,10	-
40	500728,65	1276534,38	Аналитический метод	0,10	-
41	500752,67	1276514,19	Аналитический метод	0,10	-
42	500775,22	1276494,89	Аналитический метод	0,10	-
43	500798,85	1276475,23	Аналитический метод	0,10	-
44	500820,30	1276456,94	Аналитический метод	0,10	-
45	500839,99	1276440,46	Аналитический метод	0,10	-
46	500815,93	1276436,39	Аналитический метод	0,10	-

Сведения о местоположении границ объекта

47	500816,59	1276432,45	Аналитический метод	0,10	-
48	500843,99	1276437,08	Аналитический метод	0,10	-
49	500868,37	1276415,89	Аналитический метод	0,10	-
50	500870,99	1276418,91	Аналитический метод	0,10	-
51	500858,29	1276429,59	Аналитический метод	0,10	-
52	500822,88	1276460,00	Аналитический метод	0,10	-
53	500801,43	1276478,29	Аналитический метод	0,10	-
54	500777,80	1276497,95	Аналитический метод	0,10	-
55	500755,25	1276517,25	Аналитический метод	0,10	-
56	500731,37	1276537,32	Аналитический метод	0,10	-
57	500706,78	1276562,32	Аналитический метод	0,10	-
58	500728,57	1276581,21	Аналитический метод	0,10	-
59	500748,12	1276604,43	Аналитический метод	0,10	-
60	500771,49	1276585,42	Аналитический метод	0,10	-
61	500795,62	1276565,58	Аналитический метод	0,10	-
62	500815,66	1276548,72	Аналитический метод	0,10	-
63	500841,94	1276526,64	Аналитический метод	0,10	-
64	500865,54	1276507,21	Аналитический метод	0,10	-
65	500868,08	1276510,29	Аналитический метод	0,10	-
66	500844,50	1276529,72	Аналитический метод	0,10	-
67	500818,24	1276551,78	Аналитический метод	0,10	-
68	500798,18	1276568,66	Аналитический метод	0,10	-
69	500774,03	1276588,52	Аналитический метод	0,10	-
70	500750,69	1276607,49	Аналитический метод	0,10	-
71	500775,46	1276637,28	Аналитический метод	0,10	-
72	500791,39	1276655,73	Аналитический метод	0,10	-
73	500822,04	1276632,68	Аналитический метод	0,10	-
74	500824,44	1276635,88	Аналитический метод	0,10	-
75	500794,01	1276658,77	Аналитический метод	0,10	-
76	500812,45	1276680,37	Аналитический метод	0,10	-
77	500832,73	1276704,28	Аналитический метод	0,10	-
78	500855,80	1276731,20	Аналитический метод	0,10	-
79	500879,65	1276711,34	Аналитический метод	0,10	-
80	500902,95	1276691,65	Аналитический метод	0,10	-
81	500921,99	1276675,37	Аналитический метод	0,10	-
82	500912,20	1276672,76	Аналитический метод	0,10	-
83	500891,16	1276649,67	Аналитический метод	0,10	-
84	500894,12	1276646,97	Аналитический метод	0,10	-
85	500914,36	1276669,20	Аналитический метод	0,10	-
86	500930,37	1276673,47	Аналитический метод	0,10	-
87	500905,55	1276694,69	Аналитический метод	0,10	-
88	500882,23	1276714,40	Аналитический метод	0,10	-
89	500858,35	1276734,28	Аналитический метод	0,10	-
90	500878,66	1276759,61	Аналитический метод	0,10	-
91	500897,86	1276782,35	Аналитический метод	0,10	-
92	500922,05	1276761,98	Аналитический метод	0,10	-
93	500943,95	1276742,85	Аналитический метод	0,10	-
94	500967,89	1276722,38	Аналитический метод	0,10	-
95	500990,50	1276703,09	Аналитический метод	0,10	-
96	501015,95	1276683,12	Аналитический метод	0,10	-
97	501043,35	1276679,65	Аналитический метод	0,10	-
98	501043,85	1276683,61	Аналитический метод	0,10	-
99	501017,55	1276686,94	Аналитический метод	0,10	-
100	500993,04	1276706,19	Аналитический метод	0,10	-
101	500970,49	1276725,42	Аналитический метод	0,10	-
102	500946,57	1276745,87	Аналитический метод	0,10	-
103	500924,65	1276765,02	Аналитический метод	0,10	-
104	500900,47	1276785,38	Аналитический метод	0,10	-
105	500923,59	1276811,96	Аналитический метод	0,10	-
106	500943,50	1276836,07	Аналитический метод	0,10	-

Сведения о местоположении границ объекта

107	500967,88	1276816,82	Аналитический метод	0,10	-
108	500989,86	1276798,06	Аналитический метод	0,10	-
109	501018,53	1276774,57	Аналитический метод	0,10	-
110	501021,07	1276777,67	Аналитический метод	0,10	-
111	500992,42	1276801,12	Аналитический метод	0,10	-
112	500970,42	1276819,92	Аналитический метод	0,10	-
113	500942,90	1276841,63	Аналитический метод	0,10	-
114	500920,53	1276814,54	Аналитический метод	0,10	-
115	500896,10	1276786,46	Аналитический метод	0,10	-
116	500875,58	1276762,15	Аналитический метод	0,10	-
117	500854,02	1276735,28	Аналитический метод	0,10	-
118	500829,69	1276706,88	Аналитический метод	0,10	-
119	500809,41	1276682,97	Аналитический метод	0,10	-
120	500789,58	1276659,75	Аналитический метод	0,10	-
121	500772,40	1276639,86	Аналитический метод	0,10	-
122	500746,33	1276608,49	Аналитический метод	0,10	-
123	500725,71	1276584,03	Аналитический метод	0,10	-
124	500702,44	1276563,87	Аналитический метод	0,10	-
125	500682,70	1276541,64	Аналитический метод	0,10	-
126	500659,29	1276515,37	Аналитический метод	0,10	-
127	500639,95	1276495,37	Аналитический метод	0,10	-
128	500618,17	1276471,85	Аналитический метод	0,10	-
129	500593,77	1276446,02	Аналитический метод	0,10	-
130	500567,53	1276419,41	Аналитический метод	0,10	-
131	500542,99	1276390,76	Аналитический метод	0,10	-
132	500546,04	1276388,18	Аналитический метод	0,10	-
133	500570,47	1276416,71	Аналитический метод	0,10	-
134	500595,07	1276441,64	Аналитический метод	0,10	-
135	500616,44	1276415,51	Аналитический метод	0,10	-
136	500639,36	1276389,21	Аналитический метод	0,10	-
137	500645,05	1276382,40	Аналитический метод	0,10	-
138	500669,97	1276350,30	Аналитический метод	0,10	-
139	500642,62	1276338,60	Аналитический метод	0,10	-
140	500648,14	1276321,82	Аналитический метод	0,10	-
141	500651,90	1276323,16	Аналитический метод	0,10	-
142	500647,23	1276336,28	Аналитический метод	0,10	-
143	500673,89	1276347,62	Аналитический метод	0,10	-
144	500700,45	1276358,30	Аналитический метод	0,10	-
145	500725,26	1276327,94	Аналитический метод	0,10	-
146	500728,36	1276330,48	Аналитический метод	0,10	-
147	500704,32	1276359,90	Аналитический метод	0,10	-
148	500734,43	1276372,56	Аналитический метод	0,10	-
149	500767,30	1276386,01	Аналитический метод	0,10	-
150	500804,20	1276401,15	Аналитический метод	0,10	-
151	500814,56	1276385,05	Аналитический метод	0,10	-
152	500822,38	1276372,87	Аналитический метод	0,10	-
153	500836,22	1276352,14	Аналитический метод	0,10	-
154	500803,02	1276338,29	Аналитический метод	0,10	-
155	500781,64	1276329,70	Аналитический метод	0,10	-
156	500783,14	1276325,98	Аналитический метод	0,10	-
1	500804,54	1276334,59	Аналитический метод	0,10	-

3. Сведения о характерных точках части (частей) границы объекта

Обозначение характерных точек части границы	Координаты, м		Метод определения координат характерной точки	Средняя квадратическая погрешность положения характерной точки (Мт), м	Описание обозначения точки на местности (при наличии)
	Х	У			

Сведения о местоположении границ объекта

1	2	3	4	5	6
Часть № -					
-	-	-	-	-	-

ОПИСАНИЕ МЕСТОПОЛОЖЕНИЯ ГРАНИЦ

Публичный сервитут объекта электросетевого хозяйства ВЛ-0,4 кВ №3 от ТП №285
(наименование объекта, местоположение границ которого описано (далее - объект))

План границ объекта

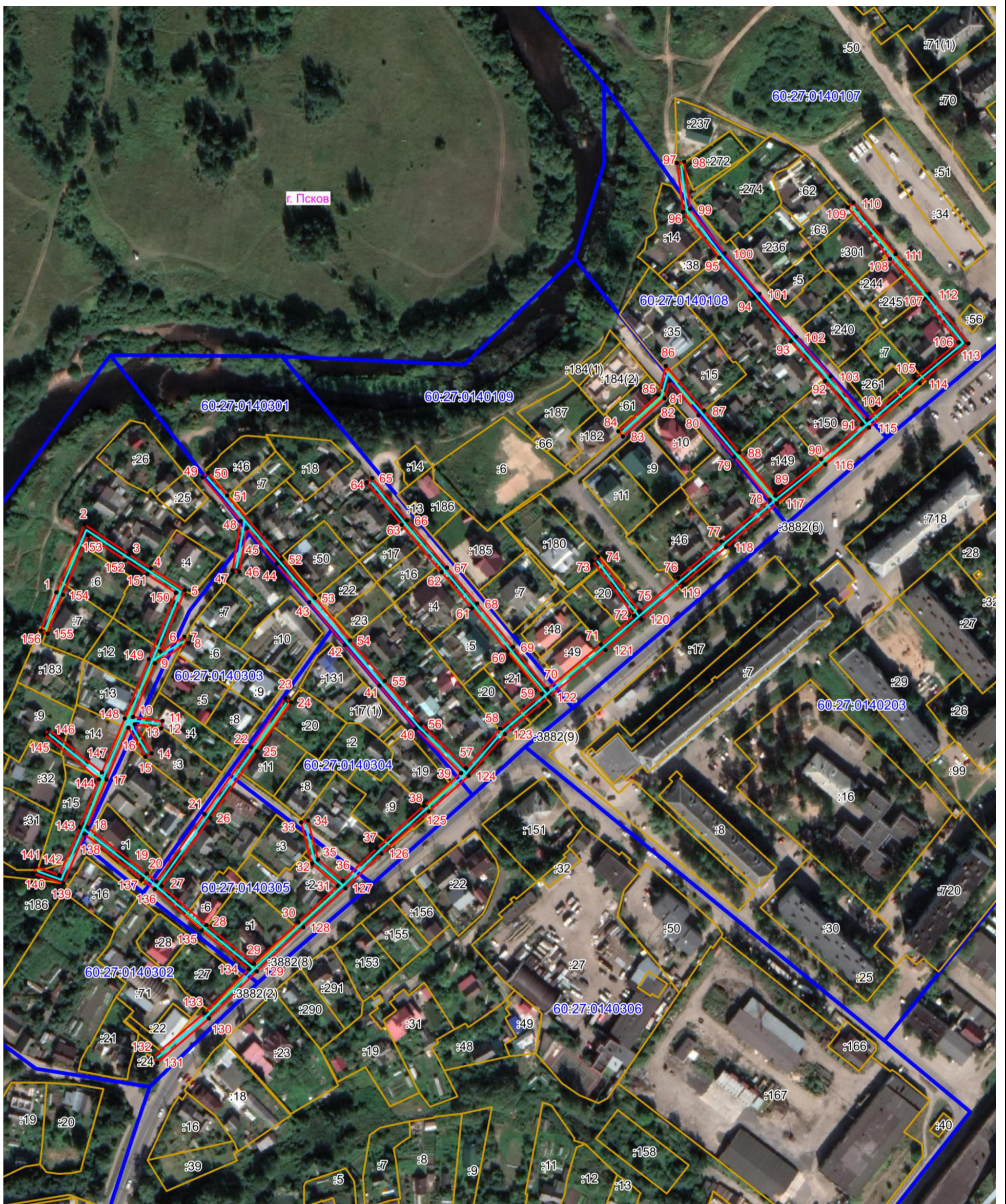

Масштаб 1:2000

Используемые условные знаки и обозначения:

- Объект электросетевого хозяйства
- Граница публичного сервитута объекта электросетевого хозяйства
- 1 Обозначение и номер характерной точки границы публичного сервитута
- Граница муниципального образования, сведения о котором внесены в ЕГРН
- Граница населенного пункта, сведения о котором внесены в ЕГРН
- 60:27:0900106 Граница и кадастровый номер кадастрового квартала
- :123 Граница и обозначение земельного участка, сведения о котором внесены в ЕГРН

Кадастровый инженер

Подпись Бармашов А.В. Бармашов А.В.

Дата 17.03.2022 г.

Место для оттиска печати (при наличии) лица, составившего описание местоположения границ объекта

