

# ОПИСАНИЕ МЕСТОПОЛОЖЕНИЯ ГРАНИЦ

Публичный сервитут объекта электросетевого хозяйства ВЛ-0,4 кВ №1, №2 от ТП №2

(наименование объекта, местоположение границ которого описано (далее - объект))

## Раздел 1

Сведения об объекте		
№ п/п	Характеристики объекта	Описание характеристик
1	2	3
1	Местоположение объекта	<i>Российская Федерация, Псковская область, г. Псков</i>
2	Площадь объекта ± величина погрешности определения площади (Р ± Дельта Р)	<i>9130кв.м. ± 33кв.м.</i>
3	Иные характеристики объекта	<p><i>Публичный сервитут под объект электросетевого хозяйства</i></p> <p><i>Цель установления: В соответствии со ст. 39.37 Земельного Кодекса Российской Федерации «Цели установления публичного сервитута». В порядке, предусмотренном настоящей главой, публичный сервитут устанавливается для использования земельных участков и (или) земель в следующих целях: п.1. Размещение объектов электросетевого хозяйства, тепловых сетей, водопроводных сетей, сетей водоотведения, линий и сооружений связи, линейных объектов системы газоснабжения, нефтепроводов и нефтепродуктопроводов, их неотъемлемых технологических частей, если указанные объекты являются объектами федерального, регионального или местного значения, либо необходимы для организации электро-, газо-, тепло-, водоснабжения населения и водоотведения, подключения (технологического присоединения) к сетям инженерно-технического обеспечения, либо переносятся в связи с изъятием земельных участков, на которых они ранее располагались, для государственных или муниципальных нужд (далее также - инженерные сооружения).</i></p> <p><i>Срок установления публичного сервитута - 49 лет. Сервитут установлен в пользу публичного акционерного общества "Россети Северо-Запад". Юридический адрес: 196247, г. Санкт-Петербург, площадь Конституции, дом 3, литер А, помещение 16Н,</i></p> <p><i>E-mail: main@pskovenergo.ru</i></p> <p><i>Наименование объекта публичного сервитута: ВЛ-0,4 кВ №1, №2 от ТП №2.</i></p> <p><i>Кадастровый район: 60:27</i></p>

## Раздел 2

### Сведения о местоположении границ объекта

1. Система координат МСК 60 (Зона-1)

2. Сведения о характерных точках границ объекта

Обозначение характерных точек границ	Координаты, м		Метод определения координат характерной точки	Средняя квадратическая погрешность положения характерной точки (Mt), м	Описание обозначения точки на местности (при наличии)
	X	Y			
1	2	3	4	5	6
1	502114,87	1269609,33	Аналитический метод	0,10	-
2	502150,76	1269630,39	Аналитический метод	0,10	-
3	502176,72	1269647,47	Аналитический метод	0,10	-
4	502174,37	1269679,54	Аналитический метод	0,10	-
5	502171,89	1269713,46	Аналитический метод	0,10	-
6	502167,91	1269713,16	Аналитический метод	0,10	-
7	502170,39	1269679,24	Аналитический метод	0,10	-
8	502172,56	1269649,53	Аналитический метод	0,10	-
9	502148,64	1269633,79	Аналитический метод	0,10	-
10	502114,18	1269613,48	Аналитический метод	0,10	-
11	502092,92	1269616,70	Аналитический метод	0,10	-
12	502061,14	1269626,60	Аналитический метод	0,10	-
13	502038,08	1269651,04	Аналитический метод	0,10	-
14	502013,51	1269676,44	Аналитический метод	0,10	-
15	501995,56	1269702,17	Аналитический метод	0,10	-
16	501975,62	1269728,56	Аналитический метод	0,10	-
17	501960,21	1269748,54	Аналитический метод	0,10	-
18	501959,80	1269779,98	Аналитический метод	0,10	-
19	501977,38	1269805,08	Аналитический метод	0,10	-
20	501973,34	1269832,68	Аналитический метод	0,10	-
21	501970,11	1269859,98	Аналитический метод	0,10	-
22	501988,96	1269889,62	Аналитический метод	0,10	-
23	502009,73	1269922,51	Аналитический метод	0,10	-
24	502031,74	1269938,93	Аналитический метод	0,10	-
25	502026,39	1269980,37	Аналитический метод	0,10	-
26	502036,77	1269997,82	Аналитический метод	0,10	-
27	502052,75	1269995,28	Аналитический метод	0,10	-
28	502053,34	1269999,46	Аналитический метод	0,10	-
29	502038,94	1270001,55	Аналитический метод	0,10	-
30	502054,25	1270027,96	Аналитический метод	0,10	-
31	502080,23	1270012,92	Аналитический метод	0,10	-
32	502104,77	1269998,29	Аналитический метод	0,10	-
33	502131,89	1269982,68	Аналитический метод	0,10	-
34	502150,64	1269986,67	Аналитический метод	0,10	-
35	502151,29	1269968,07	Аналитический метод	0,10	-
36	502152,56	1269940,24	Аналитический метод	0,10	-
37	502155,53	1269906,38	Аналитический метод	0,10	-
38	502157,72	1269875,44	Аналитический метод	0,10	-
39	502128,46	1269877,49	Аналитический метод	0,10	-
40	502128,18	1269873,49	Аналитический метод	0,10	-
41	502158,00	1269871,41	Аналитический метод	0,10	-
42	502160,18	1269839,65	Аналитический метод	0,10	-
43	502121,62	1269832,16	Аналитический метод	0,10	-
44	502094,90	1269827,27	Аналитический метод	0,10	-
45	502078,21	1269807,85	Аналитический метод	0,10	-
46	502060,26	1269823,43	Аналитический метод	0,10	-

## Сведения о местоположении границ объекта

47	502040,10	1269841,20	Аналитический метод	0,10	-
48	502037,50	1269838,23	Аналитический метод	0,10	-
49	502059,32	1269819,21	Аналитический метод	0,10	-
50	502078,76	1269802,30	Аналитический метод	0,10	-
51	502095,03	1269779,93	Аналитический метод	0,10	-
52	502075,10	1269748,06	Аналитический метод	0,10	-
53	502052,88	1269765,17	Аналитический метод	0,10	-
54	502026,95	1269786,14	Аналитический метод	0,10	-
55	502024,43	1269783,02	Аналитический метод	0,10	-
56	502050,40	1269762,03	Аналитический метод	0,10	-
57	502072,95	1269744,68	Аналитический метод	0,10	-
58	502056,25	1269719,06	Аналитический метод	0,10	-
59	502059,61	1269716,88	Аналитический метод	0,10	-
60	502077,32	1269744,05	Аналитический метод	0,10	-
61	502098,09	1269777,27	Аналитический метод	0,10	-
62	502124,10	1269760,59	Аналитический метод	0,10	-
63	502143,16	1269746,91	Аналитический метод	0,10	-
64	502121,05	1269711,96	Аналитический метод	0,10	-
65	502124,43	1269709,82	Аналитический метод	0,10	-
66	502148,56	1269747,97	Аналитический метод	0,10	-
67	502126,34	1269763,91	Аналитический метод	0,10	-
68	502098,84	1269781,53	Аналитический метод	0,10	-
69	502081,11	1269804,94	Аналитический метод	0,10	-
70	502097,02	1269823,59	Аналитический метод	0,10	-
71	502122,36	1269828,22	Аналитический метод	0,10	-
72	502160,93	1269835,73	Аналитический метод	0,10	-
73	502171,87	1269801,84	Аналитический метод	0,10	-
74	502175,67	1269803,06	Аналитический метод	0,10	-
75	502164,27	1269838,41	Аналитический метод	0,10	-
76	502161,88	1269873,42	Аналитический метод	0,10	-
77	502159,53	1269906,66	Аналитический метод	0,10	-
78	502156,56	1269940,65	Аналитический метод	0,10	-
79	502155,29	1269968,27	Аналитический метод	0,10	-
80	502154,54	1269989,33	Аналитический метод	0,10	-
81	502152,61	1270008,33	Аналитический метод	0,10	-
82	502167,54	1270018,94	Аналитический метод	0,10	-
83	502195,16	1270021,67	Аналитический метод	0,10	-
84	502223,96	1270024,35	Аналитический метод	0,10	-
85	502237,97	1270053,87	Аналитический метод	0,10	-
86	502234,35	1270055,59	Аналитический метод	0,10	-
87	502221,32	1270028,13	Аналитический метод	0,10	-
88	502194,78	1270025,65	Аналитический метод	0,10	-
89	502166,10	1270022,82	Аналитический метод	0,10	-
90	502152,07	1270012,88	Аналитический метод	0,10	-
91	502149,90	1270035,97	Аналитический метод	0,10	-
92	502153,94	1270066,04	Аналитический метод	0,10	-
93	502150,55	1270103,69	Аналитический метод	0,10	-
94	502146,89	1270140,36	Аналитический метод	0,10	-
95	502142,91	1270139,96	Аналитический метод	0,10	-
96	502146,57	1270103,31	Аналитический метод	0,10	-
97	502149,92	1270066,12	Аналитический метод	0,10	-
98	502146,24	1270038,68	Аналитический метод	0,10	-
99	502119,51	1270047,78	Аналитический метод	0,10	-
100	502118,23	1270044,00	Аналитический метод	0,10	-
101	502146,02	1270034,54	Аналитический метод	0,10	-
102	502148,33	1270009,82	Аналитический метод	0,10	-
103	502131,58	1269987,39	Аналитический метод	0,10	-
104	502106,79	1270001,73	Аналитический метод	0,10	-
105	502082,25	1270016,36	Аналитический метод	0,10	-
106	502056,09	1270031,52	Аналитический метод	0,10	-

Сведения о местоположении границ объекта

107	502066,43	1270054,70	Аналитический метод	0,10	-
108	502079,66	1270090,31	Аналитический метод	0,10	-
109	502081,93	1270109,73	Аналитический метод	0,10	-
110	502077,95	1270110,19	Аналитический метод	0,10	-
111	502075,74	1270091,25	Аналитический метод	0,10	-
112	502062,73	1270056,22	Аналитический метод	0,10	-
113	502052,50	1270033,32	Аналитический метод	0,10	-
114	502038,94	1270039,28	Аналитический метод	0,10	-
115	502027,56	1270021,00	Аналитический метод	0,10	-
116	502014,31	1270000,62	Аналитический метод	0,10	-
117	501993,29	1270013,66	Аналитический метод	0,10	-
118	501969,54	1270028,38	Аналитический метод	0,10	-
119	501951,11	1270051,84	Аналитический метод	0,10	-
120	501935,16	1270069,30	Аналитический метод	0,10	-
121	501968,51	1270081,56	Аналитический метод	0,10	-
122	501992,51	1270076,27	Аналитический метод	0,10	-
123	501993,37	1270080,17	Аналитический метод	0,10	-
124	501968,23	1270085,72	Аналитический метод	0,10	-
125	501930,73	1270071,95	Аналитический метод	0,10	-
126	501908,85	1270054,40	Аналитический метод	0,10	-
127	501873,43	1270049,55	Аналитический метод	0,10	-
128	501837,13	1270041,80	Аналитический метод	0,10	-
129	501837,97	1270037,88	Аналитический метод	0,10	-
130	501874,11	1270045,61	Аналитический метод	0,10	-
131	501910,49	1270050,58	Аналитический метод	0,10	-
132	501931,46	1270067,42	Аналитический метод	0,10	-
133	501948,05	1270049,26	Аналитический метод	0,10	-
134	501966,84	1270025,36	Аналитический метод	0,10	-
135	501982,07	1270016,05	Аналитический метод	0,10	-
136	502012,28	1269997,17	Аналитический метод	0,10	-
137	502000,41	1269971,16	Аналитический метод	0,10	-
138	501969,57	1269944,26	Аналитический метод	0,10	-
139	501952,58	1269918,54	Аналитический метод	0,10	-
140	501936,86	1269930,13	Аналитический метод	0,10	-
141	501934,48	1269926,91	Аналитический метод	0,10	-
142	501953,67	1269912,77	Аналитический метод	0,10	-
143	501972,61	1269941,60	Аналитический метод	0,10	-
144	502003,69	1269968,70	Аналитический метод	0,10	-
145	502016,70	1269996,95	Аналитический метод	0,10	-
146	502030,94	1270018,86	Аналитический метод	0,10	-
147	502040,50	1270034,22	Аналитический метод	0,10	-
148	502050,67	1270029,76	Аналитический метод	0,10	-
149	502034,21	1270001,36	Аналитический метод	0,10	-
150	502022,25	1269981,23	Аналитический метод	0,10	-
151	502027,48	1269940,73	Аналитический метод	0,10	-
152	502006,75	1269925,27	Аналитический метод	0,10	-
153	501985,58	1269891,76	Аналитический метод	0,10	-
154	501965,97	1269860,92	Аналитический метод	0,10	-
155	501969,38	1269832,16	Аналитический метод	0,10	-
156	501973,07	1269806,98	Аналитический метод	0,10	-
157	501961,72	1269803,48	Аналитический метод	0,10	-
158	501962,90	1269799,66	Аналитический метод	0,10	-
159	501970,30	1269801,95	Аналитический метод	0,10	-
160	501955,78	1269781,22	Аналитический метод	0,10	-
161	501956,23	1269747,16	Аналитический метод	0,10	-
162	501972,44	1269726,14	Аналитический метод	0,10	-
163	501992,32	1269699,81	Аналитический метод	0,10	-
164	502010,41	1269673,88	Аналитический метод	0,10	-
165	502035,18	1269648,28	Аналитический метод	0,10	-
166	502058,94	1269623,10	Аналитический метод	0,10	-



# ОПИСАНИЕ МЕСТОПОЛОЖЕНИЯ ГРАНИЦ





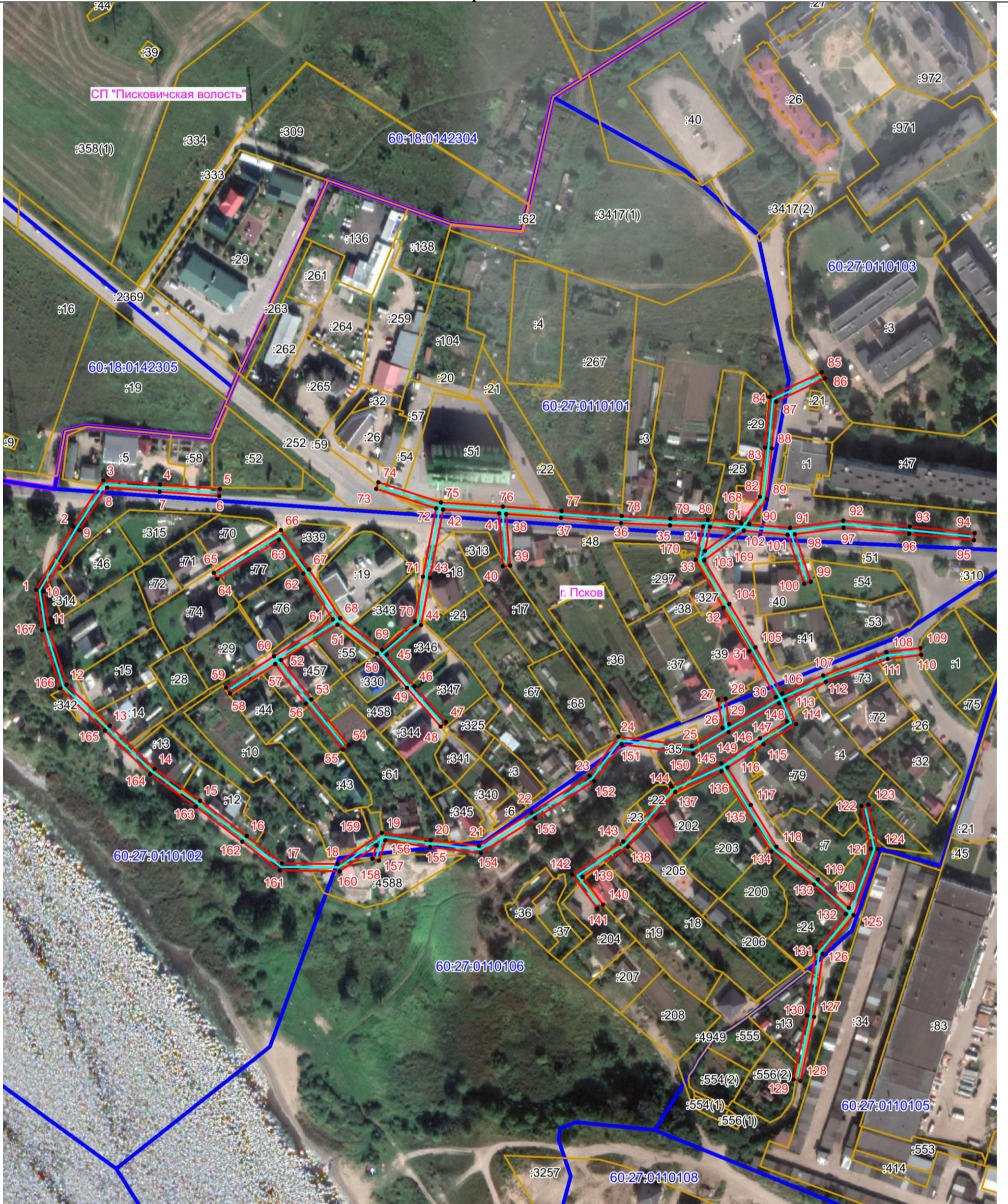

Публичный сервитут объекта электросетевого хозяйства ВЛ-0,4 кВ №1, №2 от ТП №2  
(наименование объекта, местоположение границ которого описано (далее - объект))

## План границ объекта



Масштаб 1:2000

### Используемые условные знаки и обозначения:

-  Объект электросетевого хозяйства
-  Граница публичного сервитута объекта электросетевого хозяйства
-  • 1 Обозначение и номер характерной точки границы публичного сервитута
-  Граница муниципального образования, сведения о котором внесены в ЕГРН
-  Граница населенного пункта, сведения о котором внесены в ЕГРН
-  60:27:0900106 Граница и кадастровый номер кадастрового квартала
-  :123 Граница и обозначение земельного участка, сведения о котором внесены в ЕГРН

Кадастровый инженер

Подпись  Бармашов А.В.

Дата 29.04.2022 г.

Место для оттиска печати (при наличии) лица, составившего описание местоположения границ объекта

