

## ОПИСАНИЕ МЕСТОПОЛОЖЕНИЯ ГРАНИЦ

Публичный сервитут объекта электросетевого хозяйства ВЛ-0,4 кВ №2 от ТП №134 наружное освещение

(наименование объекта, местоположение границ которого описано (далее - объект))

Сведения об объекте		
№ п/п	Характеристики объекта	Описание характеристик
1	2	3
1	Местоположение объекта	Российская Федерация, Псковская область, г. Псков
2	Площадь объекта ± величина погрешности определения площади ( $P \pm \Delta P$ )	1049±11 кв.м
3	Иные характеристики объекта	<p>Публичный сервитут под объект электросетевого хозяйства</p> <p>Цель установления: в соответствии со ст. 39.37 Земельного Кодекса Российской Федерации «Цели установления публичного сервитута». В порядке, предусмотренном настоящей главой, публичный сервитут устанавливается для использования земельных участков и (или) земель в следующих целях: п.1. Размещение объектов электросетевого хозяйства, тепловых сетей, водопроводных сетей, сетей водоотведения, линий и сооружений связи, линейных объектов системы газоснабжения, нефтепроводов и нефтепродуктопроводов, их неотъемлемых технологических частей, если указанные объекты являются объектами федерального, регионального или местного значения, либо необходимы для организации электро-, газо-, тепло-, водоснабжения населения и водоотведения, подключения (технологического присоединения) к сетям инженерно-технического обеспечения, либо переносятся в связи с изъятием земельных участков, на которых они ранее располагались, для государственных или муниципальных нужд (далее также - инженерные сооружения). Срок установления публичного сервитута - 49 лет.</p> <p>Срок публичного сервитута составляет 49 лет и установлен в пользу публичного акционерного общества «Россети Северо- Запад».</p> <p>Юридический адрес: 196247, г. Санкт-Петербург, площадь Конституции, дом 3, литер А,помещение 16Н, E-mail:main@pskovenergo.ru</p> <p>Наименование объекта публичного сервитута: ВЛ-0,4 кВ №2 от ТП №134 наружное освещение</p> <p>Кадастровый район: 60:27</p>

**Сведения о местоположении границ объекта**

<b>1. Система координат МСК 60 (Зона-1)</b>					
<b>2. Сведения о характерных точках границ объекта</b>					
Обозначение характерных точек границ	Координаты, м		Метод определения координат характерной точки	Средняя квадратическая погрешность положения характерной точки (M <sub>t</sub> ), м	Описание обозначения точки на местности (при наличии)
	X	Y			
1	2	3	4	5	6
1	499971,11	1271932,28	Аналитический метод	0,10	—
2	499976,54	1271967,31	Аналитический метод	0,10	—
3	499980,72	1271996,46	Аналитический метод	0,10	—
4	499985,47	1272024,38	Аналитический метод	0,10	—
5	499990,65	1272056,34	Аналитический метод	0,10	—
6	499995,35	1272087,09	Аналитический метод	0,10	—
7	500000,45	1272115,57	Аналитический метод	0,10	—
8	500004,95	1272145,05	Аналитический метод	0,10	—
9	500009,31	1272173,24	Аналитический метод	0,10	—
10	500010,47	1272191,55	Аналитический метод	0,10	—
11	500006,47	1272191,81	Аналитический метод	0,10	—
12	500005,33	1272173,68	Аналитический метод	0,10	—
13	500000,99	1272145,65	Аналитический метод	0,10	—
14	499996,51	1272116,23	Аналитический метод	0,10	—
15	499991,41	1272087,75	Аналитический метод	0,10	—
16	499986,69	1272056,96	Аналитический метод	0,10	—
17	499981,53	1272025,04	Аналитический метод	0,10	—
18	499976,76	1271997,08	Аналитический метод	0,10	—
19	499972,58	1271967,91	Аналитический метод	0,10	—
20	499967,15	1271932,90	Аналитический метод	0,10	—
1	499971,11	1271932,28	Аналитический метод	0,10	—

**3. Сведения о характерных точках части (частей) границы объекта**

Обозначение характерных точек части границы	Координаты, м		Метод определения координат характерной точки	Средняя квадратическа я погрешность положения характерной точки ( $M_i$ ), м	Описание обозначения точки на местности (при наличии)
	X	Y			
1	2	3	4	5	6
Часть № —					
—	—	—	—	—	—

# ОПИСАНИЕ МЕСТОПОЛОЖЕНИЯ ГРАНИЦ





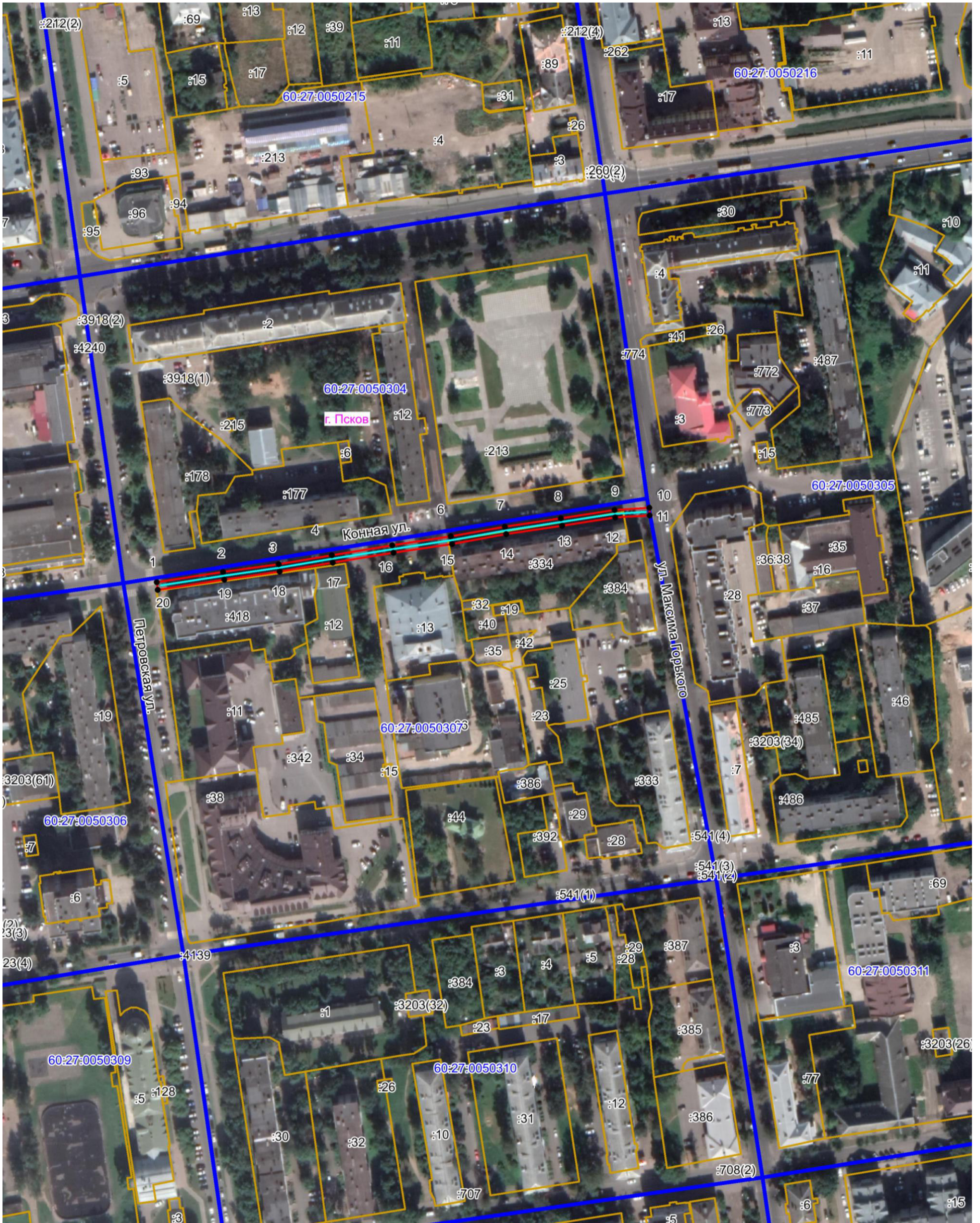

Публичный сервитут объекта электросетевого хозяйства ВЛ-0,4 кВ №2 от ТП №134 наружное освещение  
(наименование объекта, местоположение границ которого описано (далее - объект))

## План границ объекта



Масштаб 1:2000

### Используемые условные знаки и обозначения:

-  Объект электросетевого хозяйства
-  Граница охранной зоны объекта электросетевого хозяйства
-  Обозначение и номер характерной точки границы охранной зоны
-  Граница муниципального образования, сведения о котором внесены в ЕГРН
-  Граница населенного пункта, сведения о котором внесены в ЕГРН
-  Граница и кадастровый номер кадастрового квартала
-  Граница и обозначение земельного участка, сведения о котором внесены в ЕГРН

Кадастровый инженер

Подпись \_\_\_\_\_ Бармашов А.В

Дата 28.03.2022 г.

Место для оттиска печати (при наличии) лица, составившего описание местоположения границ объекта

