

# ОПИСАНИЕ МЕСТОПОЛОЖЕНИЯ ГРАНИЦ

Публичный сервитут объекта электросетевого хозяйства ВЛ-0,4 кВ №2 от ТП №107 наружное освещение

(наименование объекта, местоположение границ которого описано (далее - объект))

## Раздел 1

Сведения об объекте		
№ п/п	Характеристики объекта	Описание характеристик
1	2	3
1	Местоположение объекта	<i>Российская Федерация, Псковская область, г. Псков</i>
2	Площадь объекта ± величина погрешности определения площади (Р ± Дельта Р)	<i>2273кв.м. ± 17кв.м.</i>
3	Иные характеристики объекта	<p><i>Публичный сервитут под объект электросетевого хозяйства</i></p> <p><i>Цель установления: В соответствии со ст. 39.37 Земельного Кодекса Российской Федерации «Цели установления публичного сервитута». В порядке, предусмотренном настоящей главой, публичный сервитут устанавливается для использования земельных участков и (или) земель в следующих целях: п.1. Размещение объектов электросетевого хозяйства, тепловых сетей, водопроводных сетей, сетей водоотведения, линий и сооружений связи, линейных объектов системы газоснабжения, нефтепроводов и нефтепродуктопроводов, их неотъемлемых технологических частей, если указанные объекты являются объектами федерального, регионального или местного значения, либо необходимы для организации электро-, газо-, тепло-, водоснабжения населения и водоотведения, подключения (технологического присоединения) к сетям инженерно-технического обеспечения, либо переносятся в связи с изъятием земельных участков, на которых они ранее располагались, для государственных или муниципальных нужд (далее также - инженерные сооружения). Срок установления публичного сервитута - 49 лет.</i></p> <p><i>Наименование объекта публичного сервитута: ВЛ-0,4 кВ №2 от ТП №107 наружное освещение.</i></p> <p><i>Кадастровый район: 60:27</i></p>

## Раздел 2

### Сведения о местоположении границ объекта

1. Система координат МСК 60 (Зона-1)

2. Сведения о характерных точках границ объекта

Обозначение характерных точек границ	Координаты, м		Метод определения координат характерной точки	Средняя квадратическая погрешность положения характерной точки (Mt), м	Описание обозначения точки на местности (при наличии)
	X	Y			
1	2	3	4	5	6
1	498437,20	1272478,68	Аналитический метод	0,10	-
2	498436,90	1272482,66	Аналитический метод	0,10	-
3	498414,69	1272481,01	Аналитический метод	0,10	-
4	498386,98	1272478,80	Аналитический метод	0,10	-
5	498363,89	1272477,97	Аналитический метод	0,10	-
6	498341,63	1272477,15	Аналитический метод	0,10	-
7	498318,25	1272477,06	Аналитический метод	0,10	-
8	498294,74	1272482,41	Аналитический метод	0,10	-
9	498279,01	1272487,19	Аналитический метод	0,10	-
10	498261,62	1272495,53	Аналитический метод	0,10	-
11	498240,14	1272503,28	Аналитический метод	0,10	-
12	498219,47	1272512,47	Аналитический метод	0,10	-
13	498198,74	1272521,21	Аналитический метод	0,10	-
14	498180,82	1272529,79	Аналитический метод	0,10	-
15	498179,31	1272530,51	Аналитический метод	0,10	-
16	498146,04	1272543,69	Аналитический метод	0,10	-
17	498127,68	1272551,62	Аналитический метод	0,10	-
18	498107,22	1272560,28	Аналитический метод	0,10	-
19	498086,72	1272569,15	Аналитический метод	0,10	-
20	498068,35	1272577,19	Аналитический метод	0,10	-
21	498049,91	1272585,21	Аналитический метод	0,10	-
22	498022,58	1272597,08	Аналитический метод	0,10	-
23	498019,20	1272579,68	Аналитический метод	0,10	-
24	498011,13	1272572,45	Аналитический метод	0,10	-
25	498010,18	1272547,15	Аналитический метод	0,10	-
26	498010,70	1272524,67	Аналитический метод	0,10	-
27	498009,67	1272493,58	Аналитический метод	0,10	-
28	498008,53	1272466,97	Аналитический метод	0,10	-
29	498012,53	1272466,79	Аналитический метод	0,10	-
30	498013,67	1272493,42	Аналитический метод	0,10	-
31	498014,70	1272524,65	Аналитический метод	0,10	-
32	498014,18	1272547,17	Аналитический метод	0,10	-
33	498015,07	1272570,61	Аналитический метод	0,10	-
34	498022,86	1272577,60	Аналитический метод	0,10	-
35	498025,56	1272591,42	Аналитический метод	0,10	-
36	498048,31	1272581,55	Аналитический метод	0,10	-
37	498066,75	1272573,53	Аналитический метод	0,10	-
38	498085,12	1272565,49	Аналитический метод	0,10	-
39	498105,64	1272556,60	Аналитический метод	0,10	-
40	498126,10	1272547,94	Аналитический метод	0,10	-
41	498144,52	1272539,99	Аналитический метод	0,10	-
42	498177,60	1272526,89	Аналитический метод	0,10	-
43	498179,20	1272526,13	Аналитический метод	0,10	-
44	498197,10	1272517,57	Аналитический метод	0,10	-
45	498217,87	1272508,79	Аналитический метод	0,10	-
46	498238,64	1272499,56	Аналитический метод	0,10	-



# ОПИСАНИЕ МЕСТОПОЛОЖЕНИЯ ГРАНИЦ





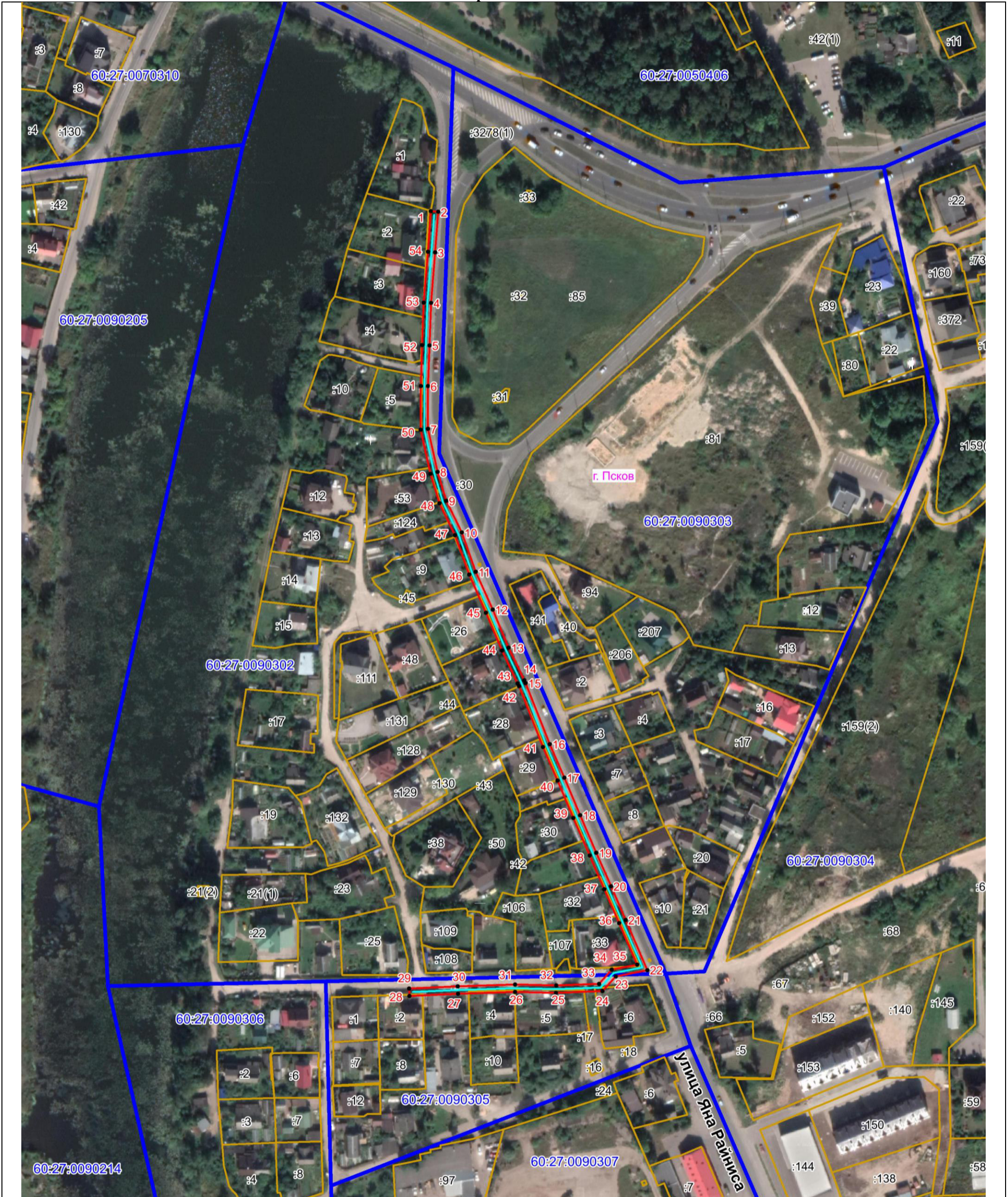

Публичный сервитут объекта электросетевого хозяйства ВЛ-0,4 кВ №2 от ТП №107 наружное освещение  
(наименование объекта, местоположение границ которого описано (далее - объект))

## План границ объекта



Масштаб 1:2000

### Используемые условные знаки и обозначения:

-  Объект электросетевого хозяйства
-  Граница публичного сервитута объекта электросетевого хозяйства
-  1 Обозначение и номер характерной точки границы публичного сервитута
-  Граница муниципального образования, сведения о котором внесены в ЕГРН
-  Граница населенного пункта, сведения о котором внесены в ЕГРН
-  60:27:0900106 Граница и кадастровый номер кадастрового квартала
-  :123 Граница и обозначение земельного участка, сведения о котором внесены в ЕГРН

Кадастровый инженер

Подпись  Бармашов А.В.

Дата 21.01.2022 г.

Место для оттиска печати (при наличии) лица, составившего описание местоположения границ объекта

