

ОПИСАНИЕ МЕСТОПОЛОЖЕНИЯ ГРАНИЦ

Публичный сервитут объекта электросетевого хозяйства ВЛИ-0,4 кВ №3 от ТП №285 наружное
освещение

(наименование объекта, местоположение границ которого описано (далее - объект))

Сведения об объекте					
№ п/п	Характеристики объекта	Описание характеристик			
1	2	3			
1	Местоположение объекта	Российская Федерация, Псковская область, г. Псков			
2	Площадь объекта ± величина погрешности определения площади ($P \pm \Delta P$)	7457±30 кв.м			
3	Иные характеристики объекта	<p>Публичный сервитут под объект электросетевого хозяйства</p> <p>Цель установления: в соответствии со ст. 39.37 Земельного Кодекса Российской Федерации «Цели установления публичного сервитута». В порядке, предусмотренном настоящей главой, публичный сервитут устанавливается для использования земельных участков и (или) земель в следующих целях: п.1. Размещение объектов электросетевого хозяйства, тепловых сетей, водопроводных сетей, сетей водоотведения, линий и сооружений связи, линейных объектов системы газоснабжения, нефтепроводов и нефтепродуктопроводов, их неотъемлемых технологических частей, если указанные объекты являются объектами федерального, регионального или местного значения, либо необходимы для организации электро-, газо-, тепло-, водоснабжения населения и водоотведения, подключения (технологического присоединения) к сетям инженерно-технического обеспечения, либо переносятся в связи с изъятием земельных участков, на которых они ранее располагались, для государственных или муниципальных нужд (далее также - инженерные сооружения).</p> <p>Наименование объекта публичного сервитута: ВЛИ-0,4 кВ №3 от ТП №285 наружное освещение</p> <p style="text-align: right;">Кадастровый район: 60:27</p>			
Сведения о местоположении границ объекта					
1. Система координат <i>МСК 60 (Зона-1)</i>					
2. Сведения о характерных точках границ объекта					
Обозначение характерных точек границ	Координаты, м		Метод определения координат характерной точки	Средняя квадратическая погрешность положения характерной точки (M_t), м	Описание обозначения точки на местности (при наличии)
	X	Y			
1	2	3	4	5	6
1	500546,02	1276388,16	Аналитический метод	0,10	—
2	500570,46	1276416,71	Аналитический метод	0,10	—

1	2	3	4	5	6
3	500595,07	1276441,63	Аналитический метод	0,10	—
4	500616,43	1276415,51	Аналитический метод	0,10	—
5	500639,36	1276389,19	Аналитический метод	0,10	—
6	500645,05	1276382,40	Аналитический метод	0,10	—
7	500672,47	1276347,06	Аналитический метод	0,10	—
8	500701,83	1276358,85	Аналитический метод	0,10	—
9	500734,43	1276372,56	Аналитический метод	0,10	—
10	500767,30	1276386,01	Аналитический метод	0,10	—
11	500804,10	1276401,14	Аналитический метод	0,10	—
12	500814,56	1276385,04	Аналитический метод	0,10	—
13	500822,38	1276372,86	Аналитический метод	0,10	—
14	500836,21	1276352,14	Аналитический метод	0,10	—
15	500803,03	1276338,29	Аналитический метод	0,10	—
16	500781,63	1276329,71	Аналитический метод	0,10	—
17	500783,11	1276325,99	Аналитический метод	0,10	—
18	500804,55	1276334,59	Аналитический метод	0,10	—
19	500842,23	1276350,32	Аналитический метод	0,10	—
20	500825,72	1276375,06	Аналитический метод	0,10	—
21	500817,92	1276387,22	Аналитический метод	0,10	—
22	500805,64	1276406,10	Аналитический метод	0,10	—
23	500765,78	1276389,71	Аналитический метод	0,10	—
24	500732,89	1276376,26	Аналитический метод	0,10	—
25	500700,31	1276362,55	Аналитический метод	0,10	—
26	500673,79	1276351,90	Аналитический метод	0,10	—
27	500648,17	1276384,92	Аналитический метод	0,10	—
28	500643,81	1276390,11	Аналитический метод	0,10	—
29	500681,32	1276416,95	Аналитический метод	0,10	—
30	500718,46	1276442,83	Аналитический метод	0,10	—
31	500745,63	1276461,86	Аналитический метод	0,10	—
32	500743,33	1276465,14	Аналитический метод	0,10	—
33	500716,16	1276446,11	Аналитический метод	0,10	—
34	500679,02	1276420,21	Аналитический метод	0,10	—
35	500641,20	1276393,16	Аналитический метод	0,10	—
36	500619,49	1276418,09	Аналитический метод	0,10	—
37	500597,87	1276444,53	Аналитический метод	0,10	—
38	500621,08	1276469,11	Аналитический метод	0,10	—
39	500641,33	1276490,99	Аналитический метод	0,10	—
40	500653,66	1276476,53	Аналитический метод	0,10	—
41	500676,63	1276470,61	Аналитический метод	0,10	—
42	500677,63	1276474,49	Аналитический метод	0,10	—
43	500655,88	1276480,09	Аналитический метод	0,10	—
44	500644,10	1276493,92	Аналитический метод	0,10	—
45	500662,23	1276512,65	Аналитический метод	0,10	—
46	500685,68	1276538,98	Аналитический метод	0,10	—
47	500703,93	1276559,51	Аналитический метод	0,10	—
48	500728,64	1276534,38	Аналитический метод	0,10	—
49	500752,67	1276514,19	Аналитический метод	0,10	—
50	500775,22	1276494,89	Аналитический метод	0,10	—
51	500798,85	1276475,24	Аналитический метод	0,10	—
52	500820,30	1276456,94	Аналитический метод	0,10	—
53	500839,98	1276440,46	Аналитический метод	0,10	—
54	500815,93	1276436,39	Аналитический метод	0,10	—
55	500816,59	1276432,45	Аналитический метод	0,10	—
56	500843,98	1276437,08	Аналитический метод	0,10	—
57	500868,36	1276415,88	Аналитический метод	0,10	—

1	2	3	4	5	6
58	500870,98	1276418,90	Аналитический метод	0,10	—
59	500858,29	1276429,59	Аналитический метод	0,10	—
60	500822,88	1276460,00	Аналитический метод	0,10	—
61	500801,43	1276478,30	Аналитический метод	0,10	—
62	500777,80	1276497,95	Аналитический метод	0,10	—
63	500755,25	1276517,25	Аналитический метод	0,10	—
64	500731,36	1276537,32	Аналитический метод	0,10	—
65	500706,77	1276562,32	Аналитический метод	0,10	—
66	500728,56	1276581,20	Аналитический метод	0,10	—
67	500748,12	1276604,42	Аналитический метод	0,10	—
68	500771,50	1276585,42	Аналитический метод	0,10	—
69	500795,75	1276565,50	Аналитический метод	0,10	—
70	500815,66	1276548,73	Аналитический метод	0,10	—
71	500841,94	1276526,64	Аналитический метод	0,10	—
72	500865,54	1276507,21	Аналитический метод	0,10	—
73	500868,08	1276510,29	Аналитический метод	0,10	—
74	500844,50	1276529,72	Аналитический метод	0,10	—
75	500818,24	1276551,79	Аналитический метод	0,10	—
76	500798,18	1276568,66	Аналитический метод	0,10	—
77	500774,04	1276588,52	Аналитический метод	0,10	—
78	500750,69	1276607,49	Аналитический метод	0,10	—
79	500775,45	1276637,27	Аналитический метод	0,10	—
80	500792,62	1276657,15	Аналитический метод	0,10	—
81	500812,45	1276680,36	Аналитический метод	0,10	—
82	500832,72	1276704,28	Аналитический метод	0,10	—
83	500855,80	1276731,20	Аналитический метод	0,10	—
84	500879,64	1276711,34	Аналитический метод	0,10	—
85	500902,95	1276691,65	Аналитический метод	0,10	—
86	500926,40	1276671,60	Аналитический метод	0,10	—
87	500929,00	1276674,64	Аналитический метод	0,10	—
88	500905,55	1276694,69	Аналитический метод	0,10	—
89	500882,22	1276714,40	Аналитический метод	0,10	—
90	500858,35	1276734,28	Аналитический метод	0,10	—
91	500878,66	1276759,61	Аналитический метод	0,10	—
92	500897,86	1276782,33	Аналитический метод	0,10	—
93	500922,05	1276761,98	Аналитический метод	0,10	—
94	500943,95	1276742,85	Аналитический метод	0,10	—
95	500967,89	1276722,38	Аналитический метод	0,10	—
96	500991,99	1276701,81	Аналитический метод	0,10	—
97	500994,59	1276704,85	Аналитический метод	0,10	—
98	500970,49	1276725,42	Аналитический метод	0,10	—
99	500946,57	1276745,87	Аналитический метод	0,10	—
100	500924,65	1276765,02	Аналитический метод	0,10	—
101	500900,46	1276785,37	Аналитический метод	0,10	—
102	500923,58	1276811,95	Аналитический метод	0,10	—
103	500943,49	1276836,07	Аналитический метод	0,10	—
104	500967,88	1276816,82	Аналитический метод	0,10	—
105	500989,85	1276798,06	Аналитический метод	0,10	—
106	501018,53	1276774,56	Аналитический метод	0,10	—
107	501021,07	1276777,66	Аналитический метод	0,10	—
108	500992,41	1276801,12	Аналитический метод	0,10	—
109	500970,42	1276819,92	Аналитический метод	0,10	—
110	500942,89	1276841,63	Аналитический метод	0,10	—
111	500920,52	1276814,53	Аналитический метод	0,10	—
112	500896,10	1276786,45	Аналитический метод	0,10	—

1	2	3	4	5	6
113	500875,58	1276762,15	Аналитический метод	0,10	—
114	500854,02	1276735,28	Аналитический метод	0,10	—
115	500829,68	1276706,88	Аналитический метод	0,10	—
116	500809,41	1276682,96	Аналитический метод	0,10	—
117	500789,58	1276659,75	Аналитический метод	0,10	—
118	500772,39	1276639,85	Аналитический метод	0,10	—
119	500746,33	1276608,49	Аналитический метод	0,10	—
120	500725,70	1276584,02	Аналитический метод	0,10	—
121	500702,44	1276563,87	Аналитический метод	0,10	—
122	500682,70	1276541,64	Аналитический метод	0,10	—
123	500659,29	1276515,37	Аналитический метод	0,10	—
124	500639,95	1276495,37	Аналитический метод	0,10	—
125	500618,16	1276471,85	Аналитический метод	0,10	—
126	500593,77	1276446,01	Аналитический метод	0,10	—
127	500567,52	1276419,41	Аналитический метод	0,10	—
128	500543,13	1276390,91	Аналитический метод	0,10	—
1	500546,02	1276388,16	Аналитический метод	0,10	—

3. Сведения о характерных точках части (частей) границы объекта

Обозначение характерных точек части границы	Координаты, м		Метод определения координат характерной точки	Средняя квадратическа я погрешность положения характерной точки (M _t), м	Описание обозначения точки на местности (при наличии)
	X	Y			
1	2	3	4	5	6
Часть № —					
—	—	—	—	—	—

ОПИСАНИЕ МЕСТОПОЛОЖЕНИЯ ГРАНИЦ

Публичный сервитут объекта электросетевого хозяйства ВЛИ-0,4 кВ №3 от ТП №285 наружное освещение
(наименование объекта, местоположение границ которого описано (далее - объект))

План границ объекта

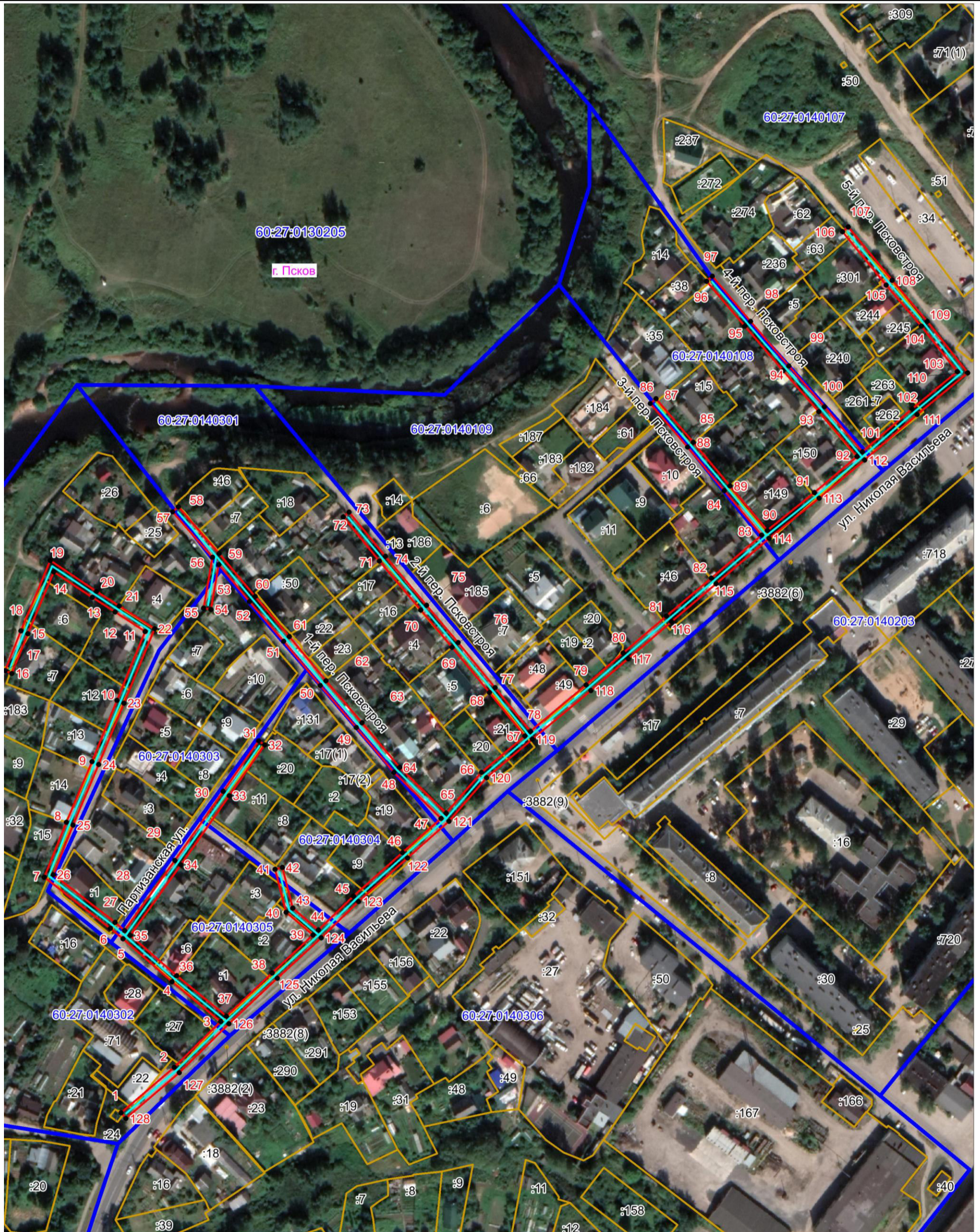

Масштаб 1:2000

Используемые условные знаки и обозначения:

- Объект электросетевого хозяйства
- Граница охранной зоны объекта электросетевого хозяйства
- 1 Обозначение и номер характерной точки границы охранной зоны
- Граница муниципального образования, сведения о котором внесены в ЕГРН
- Граница населенного пункта, сведения о котором внесены в ЕГРН
- 60:27:0900106 Граница и кадастровый номер кадастрового квартала
- :123 Граница и обозначение земельного участка, сведения о котором внесены в ЕГРН

Кадастровый инженер

Подпись _____

Дата 16.11.2021

Место для оттиска печати (при наличии) лица, составившего описание местоположения границ объекта



Попова А.П.